



ANEXO II

TERMO DE CONTRATO DE COMPRA Nº 001/2024-Lote01, QUE FAZEM ENTRE SI O TIJUCA TÊNIS CLUBE E A EMPRESA FTA INDUSTRIA E COMERCIO DE CONFECÇÕES LTDA

O (A) **Tijuca Tênis Clube, associação civil de natureza desportiva, sem fins econômicos** inscrito(a) no CNPJ sob o nº 34.055.590/0001-71 sediado(a) na Rua Conde Bonfim, 451, Tijuca / Rio de Janeiro neste ato representado(a) pelo(a) Sr.(a) Hildo Magno da Silva, viúvo, advogado, portador(a) da Carteira de Identidade nº 01.798.938-5, expedida pela (o) Detran, e CPF nº 022.172.287-49, doravante denominada **CONTRATANTE**, e o(a) **FTA INDUSTRIA E COMERCIO DE CONFECÇOES LTDA** inscrito(a) no CNPJ/MF sob o nº . 14.354.561/0001-01, sediado(a) na Rua Almirante Barroso, 1420, Centro, São Miguel do oeste- SC doravante designada **CONTRATADA**, neste ato representada pelo(a) Sr.(a) **Rafael Cristiano Lamb**, sócio administrador, solteiro, portador(a) da Carteira de Identidade nº 5268883, expedida pela (o) SSPSC, e CPF nº 077.275.839-52, tendo em vista o que consta no Edital de Chamamento de Projetos nº 09/2021, disponibilizado pelo Comitê Brasileiro de Clubes – CBC, bem como pelo Termo de Execução nº 70/2021, formalizado junto àquele Comitê, aplicando-se, no quanto cabível, o Regulamento de Descentralização para a Aquisições de Equipamentos e Materiais Esportivos do CBC – REM, e as exigências estabelecidas neste Edital, resolvem celebrar o presente **Termo de Contrato de Compra nº 001/2024-Lote 01** decorrente do Pregão Eletrônico nº 001/2024, mediante as cláusulas e condições a seguir enunciadas

1. CLÁUSULA PRIMEIRA – OBJETO

1.1. Constitui objeto do presente Termo de Contrato de Compra, a aquisição de **Materiais e Equipamentos Desportivos para Nataçãõ, Nado Artístico, Polo Aquático, Judô, Basquete, Vôlei, e Tênis** conforme especificações e quantitativos estabelecidos no Termo de Referência, anexo do Edital do Pregão Eletrônico nº 001/2024.

1.2. Este Termo de Contrato de Compra vincula-se ao Edital do Pregão Eletrônico nº 001/2024, identificado no preâmbulo e à proposta vencedora, independentemente de transcrição.

1.3. Discriminação dos itens objeto deste Termo de Contrato de Compra:

ESPECIFICAÇÃO DO OBJETO							
Item	Quantidade	Unidade	Tipo de Equipament o/ Material	Descrição	Especifi ca-ção técnica	Valor unitá- rio	Valor Total
1	170	Conjunto	Uniforme de Treino – Conjunto Masculino	CONJUNTO COMPOSTO POR CAMISETA E CALÇÃO Camiseta: personalizada com escudo do clube e selo de formação de atletas do CBC (conforme manual de identidade visual), tecido composto por 92% poliéster, 8% elastano, gramatura 160 g/m ² , tecnologia de arrefecimento e controle de temperatura, gola em V Basquete em ribana, interno anti-suor. Personalizada com brasão Sublimado de alta	Uniforme de Viagem/Pas seio - Agasalho masculino	R\$ 80,00	R\$13.600,00



				definição, logomarcas em sublimação total digital, acabamento em ribana. Etiqueta interna termocolante toque zero anti-alérgico, selo de legitimidade de produto oficial em TEAR de alta definição. Cores: Azul e vermelho Modelo: Igual, similar ou superior ICONE SPORTS. Calção: Tecido Poliéster 100%, personalizado com escudo do clube e selo de formação de atletas do CBC (conforme manual de identidade visual) Sublimado de alta definição, cintura com elástico duplo interno com fio embutido ajustável. Cores: Azul e vermelho Modelo: Igual, similar ou superior ICONE SPORTS			
2	141	Conjunto	Conjunto masculino	CONJUNTO DE UNIFORME DE PASSEIO, COMPOSTO POR: Bermuda: Tecido DRY-TEX - Escudo do clube e selo de formação de atletas do CBC Bordado Digital -Telinha lateral Fluense - Cadarço de Regulagem Camisa: Tecidos: DryICONE + DryElax - Escudo do clube e selo de formação de atletas do CBC Bordado Digital - Modelagem Confortável - Gola Especial Y Artes em Sublimação Digital - Recorte Lateral AirFlux Cores: Branco e vermelho Modelo: Igual, similar ou superior ICONE SPORTS	Uniforme de Viagem/Passaieiro - Conjunto masculino	R\$ 88,00	R\$12.408,00
3	141	Conjunto	Agasalho masculino	Uniforme - AGASALHO - Composto por JAQUETA E CALÇA Conjunto de jaqueta com capuz e calça. Blusa com modelagem folgada, calça com caimento padrão. Jaqueta com zíper e capuz. Moletinho 100% poliéster reciclado. Tecido AEROREADY para remoção do suor. Bolso canguru na jaqueta. Cintura elástica ajustável com cordão na calça. Com a logo de Formação de Atletas do CBC, conforme manual de identidade visual. Cores: vermelho e branco. Modelo: Igual, similar ou superior ICONE SPORTS	Uniforme de Viagem/Passaieiro - Agasalho masculino	R\$ 185,00	R\$26.085,00
4	8	Conjunto	Conjunto masculino	CONJUNTO DE UNIFORME DE PASSEIO, COMPOSTO POR: Bermuda: Tecido DRY-TEX - Escudo do clube e selo de formação de atletas do CBC Bordado Digital -Telinha lateral Fluense - Cadarço de Regulagem Camisa: Tecidos: DryICONE + DryElax - Escudo do clube e selo de formação de atletas do CBC Bordado Digital - Modelagem Confortável - Gola Especial Y Artes em Sublimação Digital - Recorte Lateral AirFlux Cores: Branco e vermelho Modelo: Igual, similar ou superior ICONE SPORTS	Uniforme de Viagem/Passaieiro - Conjunto masculino	R\$ 88,00	R\$ 704,00
5	8	Conjunto	Agasalho masculino	Uniforme - AGASALHO - Composto por JAQUETA E CALÇA Conjunto de jaqueta com capuz e calça. Blusa com modelagem folgada, calça com caimento padrão. Jaqueta com zíper e capuz. Moletinho 100% poliéster reciclado. Tecido AEROREADY para remoção do suor. Bolso canguru na jaqueta. Cintura elástica ajustável com cordão na calça. Com a logo de Formação de Atletas do CBC, conforme manual de identidade visual. Cores: vermelho e branco. Modelo: Igual, similar ou superior ICONE SPORTS	Uniforme de Viagem/Passaieiro - Agasalho feminino	R\$ 185,00	R\$ 1.480,00



6	15	Conjunto	Conjunto masculino	CONJUNTO DE UNIFORME DE PASSEIO, COMPOSTO POR: Bermuda: Tecido DRY-TEX - Escudo do clube e selo de formação de atletas do CBC Bordado Digital -Telinha lateral Fluense - Cadarço de Regulagem Camisa: Tecidos: DryICONE + DryElax - Escudo do clube e selo de formação de atletas do CBC Bordado Digital - Modelagem Confortável - Gola Especial Y Artes em Sublimação Digital - Recorte Lateral AirFlux Cores: Branco e vermelho Modelo: Igual, similar ou superior ICONE SPORTS	Uniforme de Viagem/Passeio - Conjunto Masculino	R\$ 88,00	R\$ 1.320,00
7	15	Conjunto	Conjunto Feminino	CONJUNTO DE UNIFORME DE PASSEIO, COMPOSTO POR SHORT E CAMISA Short Suplex - Tecido suplex Lycra elástico, personalizado com brasão Bordado em TEAR de alta definição com escudo do clube e selo de formação de atletas do CBC (conforme manual de identidade visual), cintura com Cós elástico. Camisa: Tecidos: DryICONE + DryElax – Escudo do clube e selo de formação de atletas do CBC Bordado Digital - Modelagem Confortável – Gola Especial Y Artes em Sublimação Digital - Recorte Lateral AirFlux Cores: Branco e vermelho Modelo: Igual, similar ou superior ICONE SPORTS	Uniforme de Viagem/Passeio - Conjunto Feminino	R\$ 150,00	R\$ 2.250,00
8	80	Unidade	Uniforme de viagem/Passeio - Camisa	UNIFORME DE PASSEIO FEMININO E MASCULINO – COMPOSTO POR CAMISA CAMISA - Tecidos: DryICONE + DryElax - Escudo do clube e selo de formação de atletas do CBC Bordado Digital - Modelagem Confortável - Gola Especial Y Artes em Sublimação Digital - Recorte Lateral AirFlux Cores: vermelho e branco Modelo: Igual, similar ou superior ICONE SPORTS	Uniforme de viagem/Passeio - Camisa	R\$ 30,00	R\$ 2.400,00
9	375	Unidade	Uniforme de viagem/Passeio - Camisa	UNIFORME COMPOSTO SOMENTE POR CAMISA – FEMININO E MASCULINO CAMISA - Tecidos: DryICONE + DryElax - Escudo do clube e selo de formação de atletas do CBC Bordado Digital - Modelagem Confortável - Gola Especial Y Artes em Sublimação Digital - Recorte Lateral AirFlux Cores: vermelho e branco Modelo: Igual, similar ou superior ICONE SPORTS	Uniforme de viagem/Passeio - Camisa	R\$ 30,00	R\$11.250,00
10	220	Unidade	Uniforme de viagem/Passeio - Camisa	UNIFORME COMPOSTO SOMENTE POR CAMISA - FEMININO E MASCULINO CAMISA - Tecidos: DryICONE + DryElax - Escudo do clube e selo de formação de atletas do CBC Bordado Digital - Modelagem Confortável - Gola Especial Y Artes em Sublimação Digital - Recorte Lateral AirFlux Cores: vermelho e branco Modelo: Igual, similar ou superior ICONE SPORTS	Uniforme de viagem/Passeio - Camisa	R\$ 30,00	R\$ 6.600,00
11	3	Unidade	Uniforme de viagem/Passeio - Camisa	UNIFORME DE PASSEIO FEMININO – CAMISA CAMISA - Tecidos: DryICONE + DryElax - Escudo do clube e selo de formação de atletas do CBC Bordado Digital - Modelagem Confortável - Gola Especial Y Artes em Sublimação Digital - Recorte Lateral AirFlux Cores: vermelho e branco Modelo: Igual, similar ou superior ICONE SPORTS	Uniforme de viagem/Passeio - Camisa	R\$ 30,00	R\$ 90,00



12	5	Conjunto	Conjunto masculino	CONJUNTO DE UNIFORME DE PASSEIO, COMPOSTO POR: Bermuda: Tecido DRY-TEX - Escudo do clube e selo de formação de atletas do CBC Bordado Digital -Telinha lateral Fluense - Cadastrarço de Regulagem Camisa: Tecidos: Dry CONE + DryElax - Escudo do clube e selo de formação de atletas do CBC Bordado Digital - Modelagem Confortável - Gola Especial Y Artes em Sublimação Digital - Recorte Lateral AirFlux Cores: Branco e vermelho Modelo: Igual, similar ou superior ICONE SPORTS	Uniforme Viagem/Passeio - Conjunto masculino	R\$ 160,00	R\$ 800,00
13	3	Conjunto	Agasalho feminino	Uniforme - AGASALHO - Composto por JAQUETA E CALÇA Conjunto de jaqueta com capuz e calça. Blusa com modelagem folgada, calça com caimento padrão. Jaqueta com zíper e capuz. Moletinho 100% poliéster reciclado. Tecido AEROREADY para remoção do suor. Bolso canguru na jaqueta. Cintura elástica ajustável com cordão na calça. Com a logo de Formação de Atletas do CBC, conforme manual de identidade visual. Cores: vermelho e branco. Modelo: Igual, similar ou superior ICONESPORTS	Uniforme Viagem/Passeio - Agasalho feminino	R\$ 185,00	R\$ 555,00
14	5	Conjunto	Agasalho masculino	Uniforme - AGASALHO - Composto por JAQUETA E CALÇA Conjunto de jaqueta com capuz e calça. Blusa com modelagem folgada, calça com caimento padrão. Jaqueta com zíper e capuz. Moletinho 100% poliéster reciclado. Tecido AEROREADY para remoção do suor. Bolso canguru na jaqueta. Cintura elástica ajustável com cordão na calça. Com a logo de Formação de Atletas do CBC, conforme manual de identidade visual. Cores: vermelho e branco. Modelo: Igual, similar ou superior ICONESPORTS	Uniforme Viagem/Passeio - Agasalho masculino	R\$ 185,00	R\$ 925,00
15	80	Conjunto	Uniforme de competição – Conjunto feminino	CONJUNTO COMPORTO POR CAMISA E SHORT Camisa personalizada com escudo do clube e selo de formação de atletas do CBC (conforme manual de identidade visual), tecido. composto por 92% poliéster, 8% elastano, gramatura 160 g/m ² , tecnologia de arrefecimento e controle de temperatura, gola em ribana, interno anti-suor. Personalizada com brasão bordado TEAR de alta definição, logomarcas em sublimação total digital, acabamento em retilínea. Etiqueta interna termocolante toque zero antialérgico, selo de legitimidade da instituição em TEAR de alta definição. Cores: Vermelho e branco Modelo: Igual, similar ou superior ICONE SPORTS Short Suplex - Tecido suplex Lycra elástico, personalizado com brasão Bordado em TEAR de alta definição com escudo do clube e selo de formação de atletas do CBC (conforme manual de identidade visual), cintura com Cós elástico. Cores: Vermelho e branco Modelo: Igual, similar ou superior ICONE SPORTS	Uniforme de competição – Conjunto feminino	R\$ 180,00	R\$ 14.400,00

[Handwritten signature]



16	94	Conjunto	Uniforme de competição – Conjunto masculino	<p>CONJUNTO COMPOSTO POR: CAMISA E CALÇÃO</p> <p>Camisa: personalizada com escudo do clube e selo de formação de atletas do CBC (conforme manual de identidade visual), tecido composto por 92% poliéster, 8% elastano, gramatura 160 g/m², tecnologia de arrefecimento e controle de temperatura, gola em ribana, interno anti-suor. Personalizada com brasão bordado TEAR de alta definição, logomarcas em sublimação total digital, acabamento em retilínea. Etiqueta interna termocolante toque zero antialérgico, selo de legitimidade em TEAR de alta definição.</p> <p>Cores: Vermelho e branco</p> <p>Modelo: Igual, similar ou superior ICONE SPORTS</p> <p>Calção: Tecido Poliéster 100%, personalizado com brasão Bordado em TEAR de alta definição com escudo do clube e selo de formação de atletas do CBC (conforme manual de identidade visual), cintura com elástico duplo interno com fio embutido ajustável.</p> <p>Cores: Vermelho e branco</p> <p>Modelo: Igual, similar ou superior ICONE SPORTS</p>	Uniforme de competição – Conjunto masculino	R\$ 99,50	R\$ 9.353,00
17	77	Unidade	Uniforme de viagem/Passeio - Camisa	<p>UNIFORME COMPOSTO SOMENTE POR CAMISA FEMININO</p> <p>CAMISA - Tecidos: DryICONE + DryElax - Escudo do clube e selo de formação de atletas do CBC Bordado Digital – Modelagem Confortável - Gola Especial Y Artes em Sublimação Digital -Recorte Lateral AirFlux</p> <p>Cores: vermelho e branco</p> <p>Modelo: Igual, similar ou superior ICONE SPORTS</p>	Uniforme de viagem/Pass eio - Camisa	R\$ 30,00	R\$ 2.310,00
18	103	Conjunto	Uniforme de viagem/Passeio – Conjunto masculino	<p>CONJUNTO DE UNIFORME DE PASSEIO, COMPOSTO POR BERMUDA E CAMISA</p> <p>Bermuda: Tecido DRY-TEX - Escudo do clube e selo de formação de atletas do CBC Bordado Digital -Telinha lateral Fluense - Cadarço de Regulagem.</p> <p>Camisa: Tecidos: DryICONE + DryElax - Escudo do clube e selo de formação de atletas do CBC Bordado Digital - Modelagem Confortável - Gola Especial Y Artes em Sublimação Digital - Recorte Lateral AirFlux</p> <p>Cores: Branco e vermelho</p> <p>Modelo: Igual, similar ou superior ICONE SPORTS</p>	Uniforme de viagem/Pass eio – Conjunto masculino	R\$ 88,00	R\$ 9.064,00



19	77	Conjunto	Agasalho feminino	Uniforme - AGASALHO - Composto por JAQUETA E CALÇA Conjunto de jaqueta com capuz e calça. Blusa com modelagem folgada, calça com caimento padrão. Jaqueta com zíper e capuz. Moletinho 100% poliéster reciclado. Tecido AEROREADY para remoção do suor. Bolso canguru na jaqueta. Cintura elástica ajustável com cordão na calça. Com a logo de Formação de Atletas do CBC, conforme manual de identidade visual. Cores: vermelho e branco. Modelo: Igual, similar ou superior ICONESPORTS	Uniforme Viagem/Passeio - Agasalho feminino	R\$ 185,00	R\$ 14.245,00
20	103	Conjunto	Agasalho masculino	Uniforme - AGASALHO - Composto por JAQUETA E CALÇA Conjunto de jaqueta com capuz e calça. Blusa com modelagem folgada, calça com caimento padrão. Jaqueta com zíper e capuz. Moletinho 100% poliéster reciclado. Tecido AEROREADY para remoção do suor. Bolso canguru na jaqueta. Cintura elástica ajustável com cordão na calça. Com a logo de Formação de Atletas do CBC, conforme manual de identidade visual. Cores: vermelho e branco. Modelo: Igual, similar ou superior ICONESPORTS	Uniforme de Viagem/Passeio - Agasalho feminino	R\$ 185,00	R\$ 19.055,00

2. CLÁUSULA SEGUNDA – VIGÊNCIA

2.1. O prazo de vigência deste Termo de Contrato de Compra é aquele fixado no Termo de Referência, com início na data de 12/04/2024 e encerramento em 29/06/2024.

3. CLÁUSULA TERCEIRA – PREÇO

3.1. O valor do presente Termo de Contrato é de R\$ 148.894,00 (Cento e quarenta e oito mil e oitocentos e noventa e quatro reais), valor constante na proposta vencedora.

3.2. No valor acima estão incluídas todas as despesas ordinárias diretas e indiretas decorrentes da execução contratual, inclusive tributos e/ou impostos, encargos sociais, trabalhistas, previdenciários, fiscais e comerciais incidentes, taxa de administração, frete, instalação, montagem, seguro e outros necessários ao cumprimento integral do objeto da contratação.

4. CLÁUSULA QUARTA – PAGAMENTO

4.1. O pagamento será efetuado até 30 (trinta) dias contados do recebimento da nota fiscal/fatura, conforme delineado no Termo de Referência.

4.2. As notas fiscais/faturas que apresentarem incorreções serão devolvidas à **CONTRATADA** e seu vencimento ocorrerá em 5 (cinco) dias após a data de sua apresentação válida.

4.3. O pagamento será realizado, exclusivamente, mediante transferência bancária em nome da **CONTRATADA** no Banco 756, Agência 3039, Conta 33516-9



- 4.4. Será considerada data do pagamento o dia em que constar como efetivada a transferência bancária para o pagamento.
- 4.5. Havendo erro na apresentação da nota fiscal ou dos documentos pertinentes à contratação, ou, ainda, circunstância que impeça a liquidação da despesa, como, por exemplo, obrigação financeira pendente, decorrente de penalidade imposta ou inadimplência, o pagamento ficará sobrestado até que a **CONTRATADA** providencie as medidas saneadoras. Nesta hipótese, o prazo para pagamento iniciar-se-á após a comprovação da regularização da situação, não acarretando qualquer ônus para a **CONTRATANTE**.
- 4.6. Havendo atraso nos pagamentos sobre a quantia devida, incidirá correção monetária, juros moratórios, à razão de 1% (um por cento) ao mês, calculados "pro rata tempore" em relação ao atraso injustificado.

5. CLÁUSULA QUINTA – GARANTIA DE EXECUÇÃO

- 5.1. Não haverá exigência de garantia de execução para a presente contratação.

6. CLÁUSULA SEXTA - ENTREGA E RECEBIMENTO DO OBJETO

- 6.1. O objeto deverá ser entregue na sede do(a) **CONTRATANTE** em até 30 (Trinta) dias contados da assinatura do Termo de Contrato, conforme consta no Termo de Referência, anexo ao Edital.
- 6.2. O objeto será recebido provisoriamente em até 10 (dez) dias úteis contados do recebimento da nota fiscal/fatura na sede do(a) **CONTRATANTE**, pelo(a) responsável pelo acompanhamento e fiscalização do contrato, para efeito de posterior verificação de sua conformidade com as especificações constantes neste Termo de Referência e na proposta.
- 6.3. Na entrega do objeto, a **CONTRATADA** deverá apresentar nota fiscal/fatura, colher no comprovante de entrega, a assinatura, data, cargo e número do RG e CPF do responsável pelo recebimento do objeto.
- 6.4. Sendo constatado alguma irregularidade no objeto, o **CONTRATANTE** poderá:
- A) Rejeitá-lo no todo ou em parte, quando a irregularidade for relacionada com a especificação do objeto, determinando sua substituição ou rescindindo a contratação, sem prejuízo das penalidades cabíveis, devendo a **CONTRATADA** fazê-la em conformidade com a indicação da **CONTRATANTE**, no prazo máximo de 10 (dez) dias corridos, contados do recebimento da notificação por escrito, sendo mantido o preço inicialmente contratado;
- A) No caso de diferença na quantidade do objeto, a **CONTRATANTE** deverá determinar sua complementação ou rescindir a contratação, sem prejuízo das penalidades cabíveis, devendo a **CONTRATADA** fazê-la em conformidade com a indicação do **CONTRATANTE**, no prazo máximo de 10 (dez) dias corridos, contados da notificação por escrito, sendo mantido o preço inicialmente contratado.
- 6.5. O recebimento definitivo do objeto dar-se-á no prazo de 10 (dez) dias corridos após o recebimento provisório, uma vez verificado o atendimento integral da quantidade e das especificações contratadas, e consequentemente aceitação mediante Termo de Recebimento.
- 6.5.1 Na hipótese de a verificação a que se refere o subitem anterior não ser procedida dentro do prazo fixado, reputar-se-á como realizada, consumando-se o recebimento definitivo no dia do esgotamento do prazo.
- 6.6. O recebimento provisório ou definitivo do objeto não exclui a responsabilidade da **CONTRATADA** pelos prejuízos resultantes da incorreta execução do contrato.

7. CLAÚSULA SÉTIMA - FISCALIZAÇÃO

- 7.1. Será designado pela **CONTRATANTE** um representante para acompanhar e fiscalizar a entrega dos bens, anotando em registro próprio todas as ocorrências relacionadas com a execução e determinando o que for necessário à regularização de falhas ou defeitos observados.



7.2. A fiscalização de que trata este item não exclui nem reduz a responsabilidade da **CONTRATADA**, inclusive perante terceiros, por qualquer irregularidade, ainda que resultante de imperfeições técnicas ou vícios redibitórios, e, na ocorrência desta, não implica em corresponsabilidade do **CONTRATANTE** ou de seus prepostos.

7.3. O representante do **CONTRATANTE** anotará em registro próprio todas as ocorrências relacionadas com a execução do contrato, indicando dia, mês e ano, bem como o nome dos funcionários eventualmente envolvidos, determinando o que for necessário à regularização das falhas ou defeitos observados e encaminhando os apontamentos à autoridade competente para as providências cabíveis.

8. CLÁUSULA OITAVA – OBRIGAÇÕES DA CONTRATANTE E DA CONTRATADA

8.1. São obrigações da **CONTRATANTE**:

- a) Receber o objeto no prazo e condições estabelecidas no Edital e seus anexos;
- b) Verificar minuciosamente, no prazo fixado, a conformidade dos bens recebidos provisoriamente com as especificações constantes do Edital e da proposta vencedora, para fins de aceitação e recebimento definitivo;
- c) Comunicar à **CONTRATADA**, por escrito, sobre imperfeições, falhas ou irregularidades verificadas no objeto fornecido, para que seja substituído, reparado ou corrigido;
- d) Acompanhar e fiscalizar o cumprimento das obrigações da **CONTRATADA**, através de comissão/servidor especialmente designado;
- e) Efetuar o pagamento à **CONTRATADA** no valor correspondente ao fornecimento do objeto, no prazo e forma estabelecidos no Edital e seus anexos;
- f) A **CONTRATANTE** não responderá por quaisquer compromissos assumidos pela **CONTRATADA** com terceiros, ainda que vinculados à execução do presente Termo de Contrato, bem como por qualquer dano causado a terceiros em decorrência de ato da **CONTRATADA**, de seus empregados, prepostos ou subordinados.

8.2. São obrigações da **CONTRATADA**:

- a) A **CONTRATADA** deve cumprir todas as obrigações constantes no Edital, seus anexos e sua proposta, assumindo como exclusivamente seus os riscos e as despesas decorrentes da boa e perfeita execução do objeto;
- b) Efetuar a entrega do objeto em perfeitas condições, conforme especificações, prazo e local constantes neste Termo de Contrato, no Termo de Referência e seus anexos, acompanhado da respectiva nota fiscal/fatura, na qual constarão as indicações referentes aos itens adquiridos;
- c) O objeto deve estar acompanhado do manual do usuário, com uma versão em português e da relação da rede de assistência técnica autorizada;
- d) Responsabilizar-se pelos vícios e danos decorrentes do objeto;
- e) Substituir, reparar ou corrigir, às suas expensas, no prazo fixado neste Termo de Contrato, o objeto com avarias ou defeitos;
- f) Comunicar à **CONTRATANTE**, no prazo máximo de 24 (vinte e quatro) horas que antecede a data da entrega, os motivos que impossibilitem o cumprimento do prazo previsto, com a devida comprovação;
- g) Manter, durante toda a execução do contrato, em compatibilidade com as obrigações assumidas, todas as condições de habilitação e qualificação exigidas na licitação;
- h) Indicar preposto para representá-la durante a execução do contrato.

9. CLÁUSULA NONA – DA SUBCONTRATAÇÃO

9.1. Não será admitida a subcontratação do objeto do presente Termo de Contrato.

10. CLÁUSULA DÉCIMA – SANÇÕES ADMINISTRATIVAS

10.1. Comete infração a **CONTRATADA** que:



- a) Inexecutar total ou parcialmente qualquer das obrigações assumidas em decorrência da contratação;
- b) Ensejar o retardamento da execução do objeto;
- c) Falhar ou fraudar na execução do contrato;
- d) Comportar-se de modo inidôneo;
- e) Cometer fraude fiscal.

10.2. Pela inexecução total ou parcial do objeto deste contrato, a **CONTRATANTE** pode aplicar à **CONTRATADA** as seguintes sanções:

- a) Advertência, por faltas leves, assim entendidas aquelas que não acarretem prejuízos significativos para a **CONTRATANTE**;
- b) Multa moratória de 1% (um por cento) por dia de atraso injustificado sobre o valor da parcela inadimplida.
- c) Multa compensatória de 1% (um por cento) sobre o valor total do contrato, no caso de inexecução total do objeto.
- d) Em caso de inexecução parcial, a multa compensatória, no mesmo percentual do subitem acima, será aplicada de forma proporcional à obrigação inadimplida.
- e) Suspensão de participar de processos e aquisição e impedimento de contratar com o **CONTRATANTE** pelo prazo de até dois anos.
- f) Sanção de impedimento de contratar prevista neste subitem também é aplicável em quaisquer das hipóteses previstas como infração no item 10.1 deste Termo de Contrato.

10.3. As sanções previstas nos subitens "a", "e" e "f" poderão ser aplicadas à **CONTRATADA** juntamente com as de multa, descontando-a dos pagamentos a serem efetuados.

10.4. Também ficam sujeitas às mesmas penalidades as empresas ou profissionais que:

- a) Tenham sofrido condenação definitiva por praticar, por meio dolosos, fraude fiscal no recolhimento de quaisquer tributos.
- b) Tenham praticado atos ilícitos visando a frustrar os objetivos do Pregão Eletrônico.

10.5. A aplicação de qualquer das penalidades previstas realizar-se-á em processo específico que assegurará o contraditório e a ampla defesa à **CONTRATADA**.

10.6. As multas devidas e/ou prejuízos causados à **CONTRATANTE** serão deduzidos dos valores a serem pagos, ou recolhidos em favor do **CONTRATANTE**, ou, ainda, deduzidos da garantia de execução.

10.7. Caso a **CONTRATANTE** determine, a multa deverá ser recolhida no prazo máximo de 20 (Vinte) dias, a contar da data do recebimento da comunicação enviada pelo representante legal da **CONTRATANTE**.

10.8. Caso o valor da multa não seja suficiente para cobrir os prejuízos causados pela conduta da **CONTRATADA**, o **CONTRATANTE** poderá cobrar o valor remanescente judicialmente, conforme artigo 419 do Código Civil.

10.9. O representante legal da **CONTRATANTE**, na aplicação das sanções, levará em consideração a gravidade da conduta do infrator, o caráter educativo da pena, bem como o dano causado, observado o princípio da proporcionalidade.

11. CLÁUSULA DÉCIMA PRIMEIRA – RESCISÃO

11.1. O presente Termo de Contrato poderá ser rescindido por ato unilateral e escrito da **CONTRATANTE**, mediante aviso prévio, sem prejuízo da aplicação das sanções previstas neste instrumento. Os casos de rescisão contratual serão formalmente motivados, assegurando-se à **CONTRATADA** o direito à prévia e ampla defesa.

12. CLÁUSULA DÉCIMA SEGUNDA – VEDAÇÕES

12.1. É vedado à **CONTRATADA**:



Tijuca Tênis Clube
www.tjucatenis.com.br
Rua Conde de Bonfim, 451 - Tijuca - RJ
CNPJ: 34.055.590/0001-71
Tel.: (21) 3294-9300

- a) Caucionar ou utilizar este Termo de Contrato para qualquer operação financeira;
- b) Interromper a execução contratual sob alegação de inadimplemento por parte da **CONTRATANTE**, salvo nos casos previstos em lei.

13. CLÁUSULA DÉCIMA TERCEIRA – ALTERAÇÕES

13.1. A **CONTRATADA** é obrigada a aceitar, nas mesmas condições contratuais, os acréscimos ou supressões que se fizerem necessários, até o limite de 25% (vinte e cinco por cento) do valor inicial atualizado do contrato.

13.2. As alterações contratuais por acordo entre as partes, desde que justificadas, serão obrigatoriamente formalizadas por meio de Termo Aditivo.

14. CLÁUSULA DÉCIMA QUARTA – FORO

14.1. É eleito o Foro do Rio de Janeiro para dirimir os litígios que decorrerem da execução deste Termo de Contrato que não possam ser compostos pela conciliação.

Para firmeza e validade do pactuado, o presente Termo de Contrato de Compra foi lavrado em 2 (duas) vias de igual teor, que, depois de lido e achado em ordem, vai assinado pelos contraentes.

Rio de Janeiro, 12 de abril de 2024.

Responsável legal da **CONTRATANTE**

RAFAEL CRISTIANO Assinado de forma digital por
LAMB:07727583952 RAFAEL CRISTIANO
LAMB:07727583952
Dados: 2024.04.15 08:36:58 -03'00'

Responsável legal da **CONTRATADA**

Rafael Cristiano Lamb

Sócio administrador

TESTEMUNHAS:

Nome:
CPF:

Nome:
CPF:

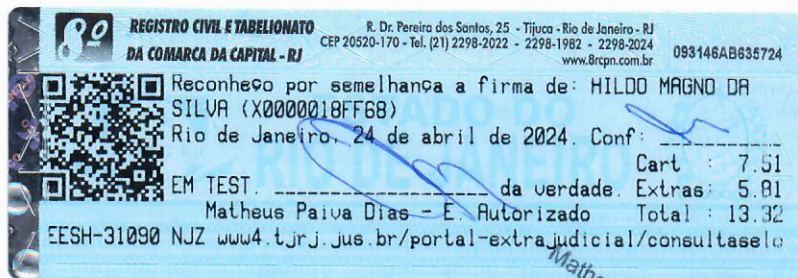

Matheus Paiva Dias
Escrevente
Mat. 9422546